PATVIRTINTA
VšĮ Jonavos PSPC
direktoriaus 2026-08-20
įsakymu Nr. V-133
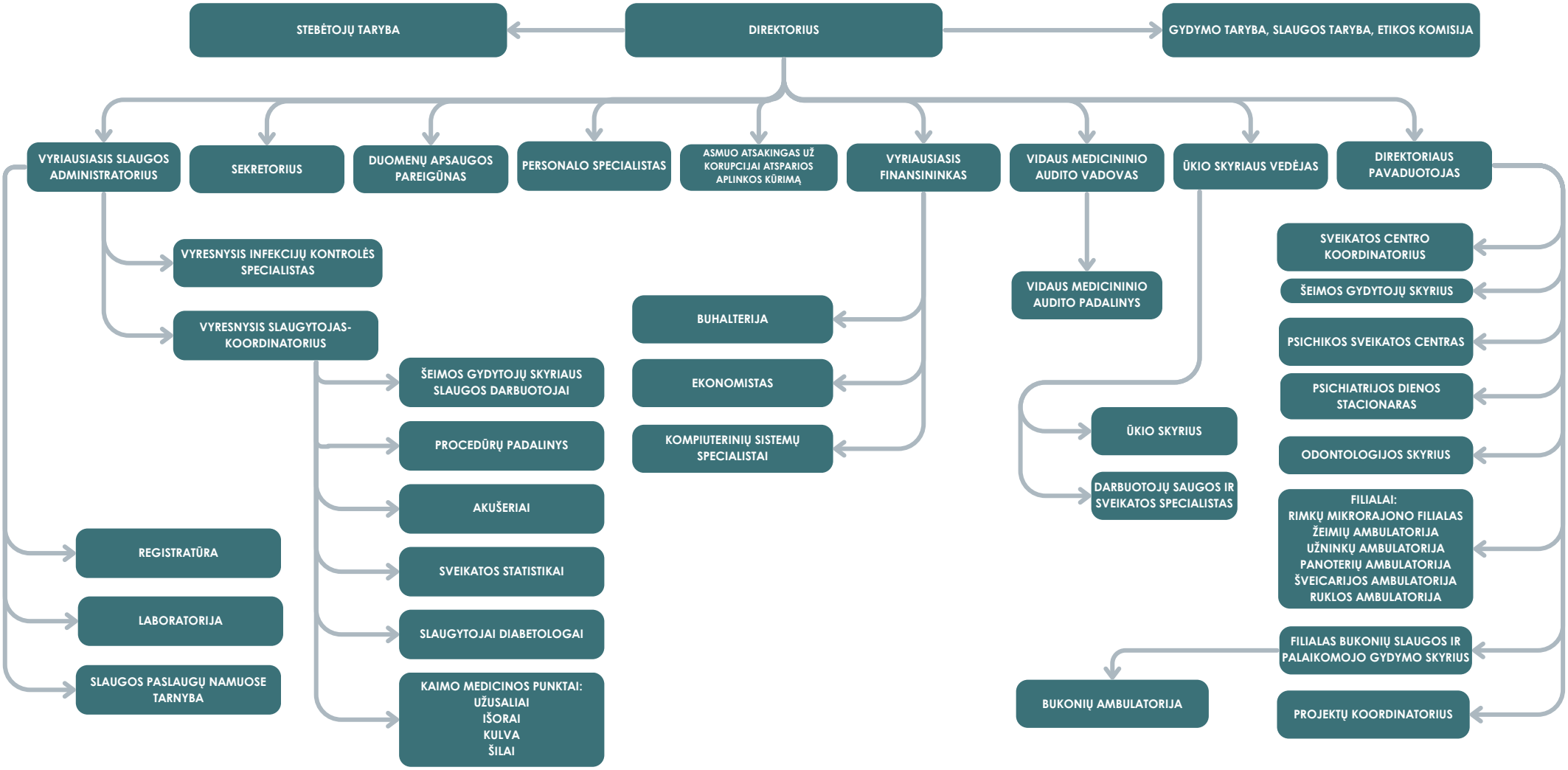
VŠĮ JONAVOS PIRMINĖS SVEIKATOS PRIEŽIŪROS CENTRO VALDYMO STRUKTŪRA